

PLANIMETRIA  
-Stato di Fatto-

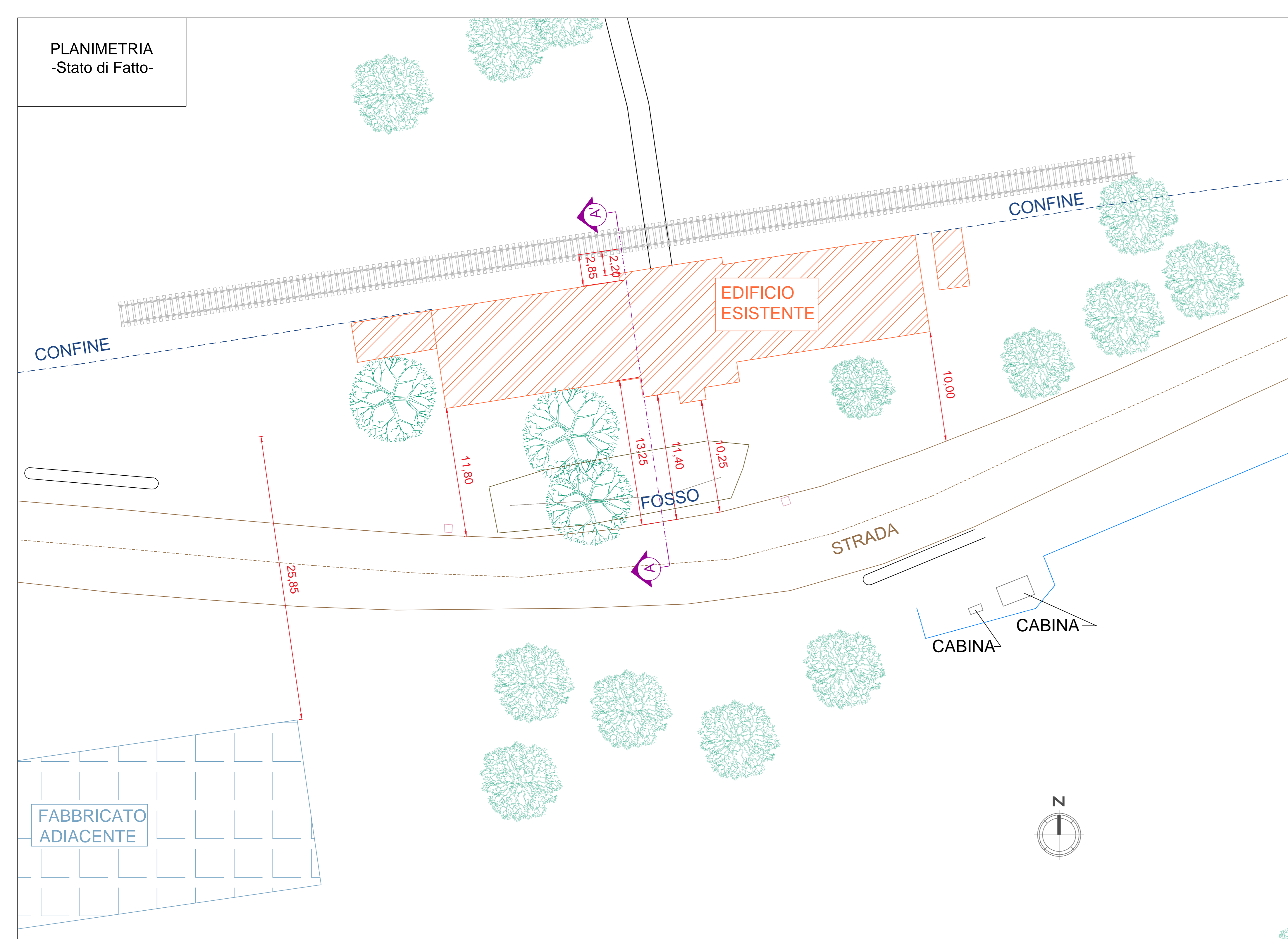

PLANIMETRIA CON SOVRAPPOSIZIONE  
CATASTALE  
-Stato di Fatto-

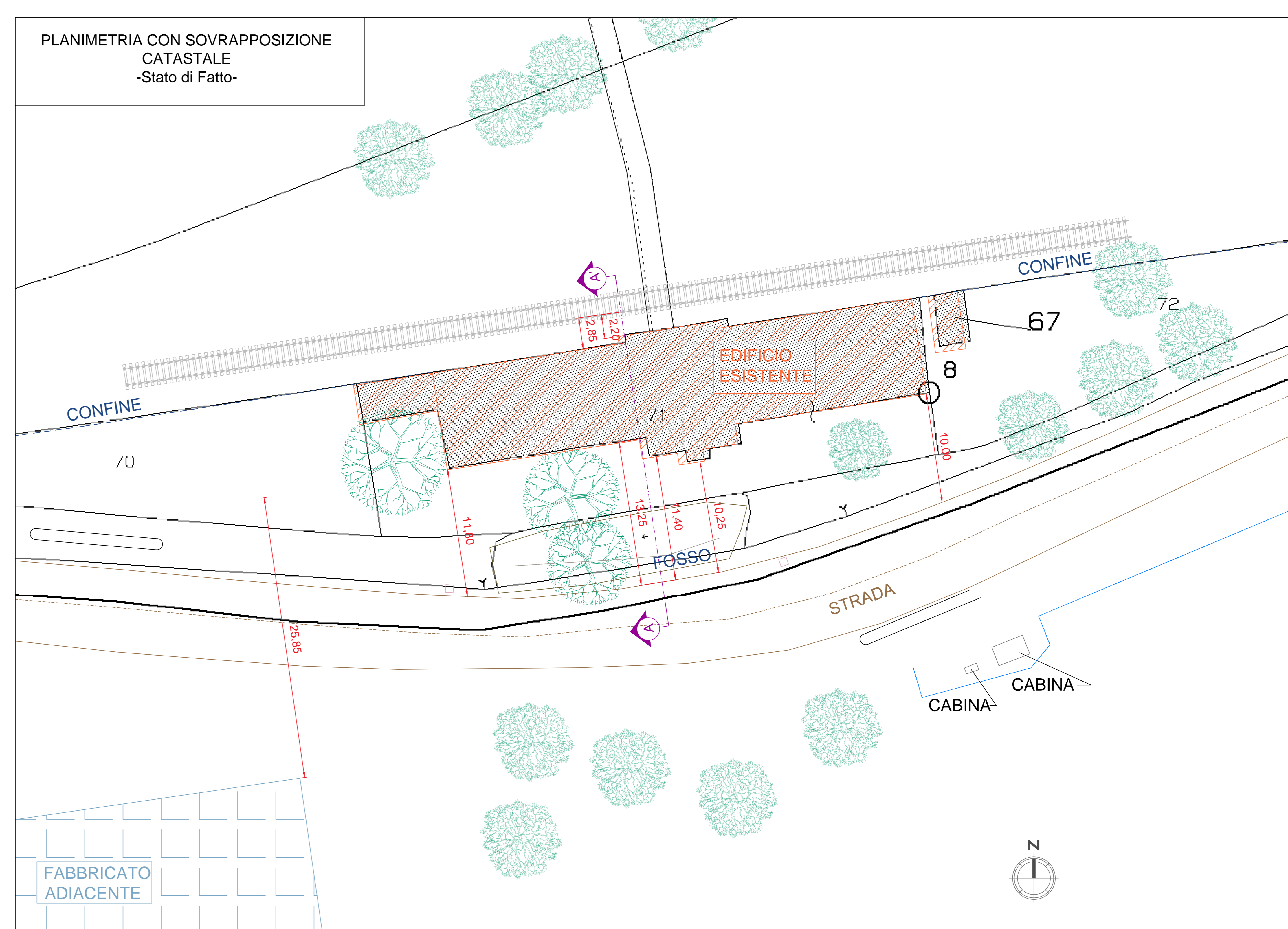

PLANIMETRIA CON SOVRAPPOSIZIONE ORTOFOTO  
-Stato di Fatto-

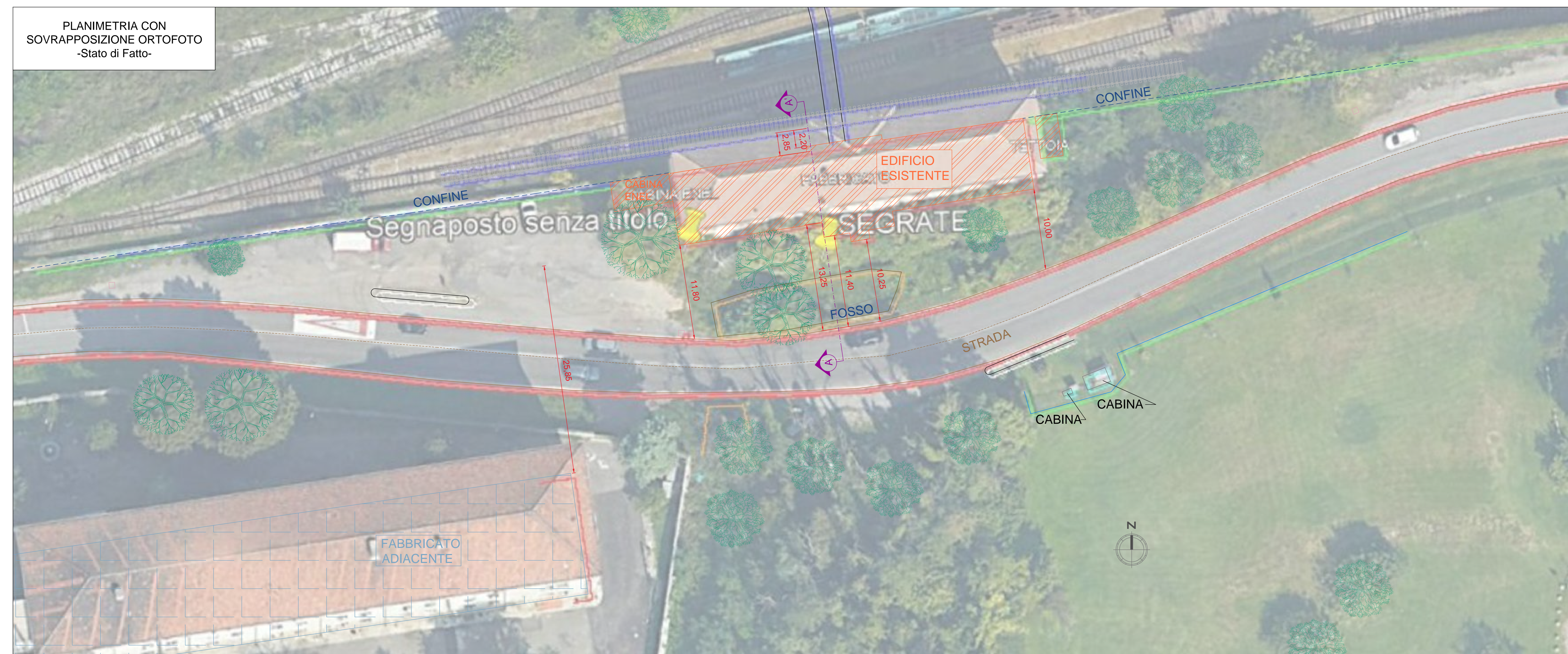

LEGENDA

- EDIFICIO ESISTENTE
- CONFINE
- RECINZIONE METALLICA
- STRADA
- BINARIO
- FABBRICATO ADIACENTE

**Città di Segrate**  
PROVINCIA DI MILANO

---

**OGGETTO** RIQUALIFICAZIONE URBANA MEDIANTE L'ABBATTIMENTO E LA RICOSTRUZIONE DI UN EDIFICIO DA DESTINARE AD ATTIVITA' RICETTIVA

**UBICAZIONE** Via Rivoltana 98, Segrate (MI) - Foglio 35 - p.lle 67-70-71-72

---

**PROGETTO ESECUTIVO**

---

**COMPARAZIONE STATO FATTO / PROGETTO**  
Planimetria generale Stato di Fatto

---

PROGETTISTA		
Architettonico arch. Luigi Esposito	Implantistico ing. Ivan Verlingieri	Il Geologo dot. Domenico Monteleone
Strutturale 	Antincendio ing. Ivan Verlingieri ing. Luca Baldoni	COMMITTENTE  <b>LEMI S.R.L.</b>
AMMINISTRAZIONE COMUNALE		
Il Responsabile del Procedimento Geom. Claudio Fina	Il Tecnico Istruttore Geom. Andrea Belloni	Il Dirigente del Settore Arch. Maurizio Rigamonti

---

P.O. - E.G.O. - GEN. - P.L.T. - A

1:200  
SCALA

REV.	DATA	DESCRIZIONE	REDATTO	VERIFICATO	APPROVATO
A	agosto 2019	Emissione per rilascio P.I.C.			